RELATIONS DEPARTMENT
RESEARCH LIBRARY

في هذا العدد ←
مجلس الوزراء في الاردن يبحث قضية الأردن واسرائيل في مجلس الأمن
محادثات هامة في مؤتمر جنيف بشأن اسرى حرب دين بين فو
خطوة اردنية جديدة نحو تقوية الحرس الوطني الاردني
اخبار هامة ومتنوعة من جميع انحاء العالم

بسم الله الرحمن الرحيم

حي على الصلاة

الأيام	فجر د	فجر س	ظهر د	ظهر س	عصر د	عصر س
الجمعة	٢٣	٩	٢٧	٥	٤٣	٨

امتياز الجريدة للشركة العربية للطبع والنشر
مدير الجريدة ورئيس تحريرها
عبدالله عريف

مكة المكرمة
الجمعة
١٨ رمضان سنة ١٣٧٣
٢١ مايو سنة ١٩٥٤
٢٩ الثور سنة ١٣٣٣

البلاد السعودية

صحيفة الشعب العربي السعودي

صحيفة يومية
العدد ١٥٥٤
السنة الثامنة عشرة
ثمن النسخة ٣ قروش

الإعلانات
يتفق عليها مع الإدارة
الاشتراكات
داخل المملكة ٤٠ ريالا سعوديا
خارج المملكة ٦٠ ريالا سعوديا

آخر خبر

باريس : ـ اعلن في باريس البارحة ان الحكومة الفرنسية قد عينت مقيما عاماً فرنسياً جديداً في مراكش خلفاً للمقيم الفرنسي السابق .

كلمة البلاد

لابد من التفكير

في اسلوب اعداد المعلمين

افتتحت المعارف ـ في عهد المديرية ـ مدرسة ليلية للمعلمين ، جعلت الانتساب اليها إختيارياً مقابل مكافأة شهرية لكل منتسب اظهالا تتجاوز ستين ريالا شهرياً .. فهل نجحت التجربة ؟. لا أدري .. أو على الأصح لا أحب ان أتعرض لها بالحديث .. إنما أريد أن أقول للمعارف ـ في عهدها الوزاري ـ أن هذه التجربة سواء كانت ناجحة أوغير ناجحة، فانها لم تحقق الغرض منها على وجه كاف محقق للغرض من انشائها على وجه مرض ، وليس ذلك لنقص في مدرسيها أو ادارتها. ولكن طبيعة تكوينها و بعلها إختيارية لا يساعد على تحقيق الغرض منها .. ومن أجل ذلك أعتقد انه يحسن بوزارة المعارف ان تعيد النظر في شأن هذه المدرسة وتضع أسساً جديدة لها . ولست استطيع ان أرسم برنامجاً لهذه الأسس فان الوزارة برجالها أقدر مني ولاشك على ذلك ، ولكن هذا لايمنعني أن اقترح بعض مقترحات اعتقد أنها صالحة للدراسة والبحث .. من ذلك مثلا ان تكون الدراسة اجبارية وفي اوقات مختلفة ليتسنى لمن لم يستطع الحضور اليها بعد المغرب ـ كما هو الآن ـ ان يحضر اليها بعد العصرة أو بعد العشاء .. وان تكون الترقية للمدرسين على أساس الدراسة في هذه المدرسة والحصول على شهادتها. فمن انتقل من سنة الى سنة يحصل على درجة في الترقية ومن حصل على الشهادة يأخذ اكثر بنسبة تفوقه ونجاحه.

وشيء آخر وهو أنه لابد أن يختلف برنامج الدراسة في هذه المدرسة باختلاف اختصاص المدرسين، فمدرسو العلوم الاجتماعية مثلا يجب ان يقتصر برنامج دراستهم على تلك العلوم مع شيء من علم التربية؛ وعلم النفس؛ وهكذا بالنسبة لمدرسي علوم اللغة العربية؛ ومدرسي الرياضة .. فان هذا من شأنه أن يقصر مسافة النجاح وتحقيق الهدف من انشاء هذه المدارس للمعلمين.

ومن ذلك ايضاً لايسمح بترقية المدرسين الابتدائيين الى التدريس بالمدارس الثانوية الا بعد الحصول على شهادة مدرسة المعلمين اى أن الحصول على هذه الشهادة شرط اساسي لهذه النقلة التعليمية في حياة المدرسين ..

واعتقد انه قد آن الأوان لاعادة النظر في منهج دراسة المعهد العلمي السعودي باعتباره مدرسة معلمين، وان تخفف من برنامجه هذه الزحمة الواضحة في مواد الدراسة فيه وهذا لايتم الا بعد تحديد الهدف من قيام هذه المدرسة؛ وأعني ان يختلف هدف وزارة المعارف من هذه المدرسة عن هدفها من وجود كلية الشريعة وكلية اللغة العربية، فاذا كان خريجو هاتين الكليتين سيتخصصون لتدريس مواد اللغة العربية ومواد العلوم الدينية ، فيحسن ان يخصص خريجو المعهد العلمي السعودي لتدريس علوم الرياضة والعلوم الاجتماعية

واعود فاقول ان هذه مجرد اقتراحات جديرة بان تبعث لدى وزارة المعارف الفكير في اصلاح التعليم من هذه الناحية الهامة فان كل اصلاح تعليمي لايحقق اصلاح وسائل التعليم أو وسيلته الكبرى وهي المعلم .. فانه اصلاح مبتور لن يحقق الهدف الذي قامت من أجله وزارة التعليم .. ونظن ان وزارة المعارف ربما بدأت تعمل لذلك منذ استدبرت العام الدارسي الماضي واستقبلت الاستعداد للعام الجديد ؟

عبدالله عريف

مجلس الوزراء في الأردن يبحث

موقف مجلس الامن من المسألة الاردنية الاسرائيلية

دراسات متواصلة لمشروع استثمار مياه نهر الاردن

توفيق ابو الهدى

عمان : ـ عقدت الوزارة الاردنية اجتماعا عرضت فيه الوضع المطلق لمحادثات مجلس الامن حول المسألة الاردنية الاسرائيلية وتقول وكالة الانباء العربية أن الوزراء بحثوا اخر التقارير الواردة من سفير الاردن في واشنطن والدكتور شارل مالك وعلم المراسلون من مصدر كبير في عمان أن الحكومة الاردنية لم تبدل موقفها من شكواها المتعلقة بالاعتداء اليهودي على قرية نحالين وهي الشكوى المعروضة الان في مجلس الامن وكان المصدر يشير الى انباء نشرتها الصحف الاجنبية وهي ان الاردن قد تسحب شكواها من مجلس الامن وقد اكد المصدر أن الحكومة ستمضي في بحث قضيتها وان قراراً بهذا المعنى قد ارسل فعلا الى السفير الاردني في وشنطن واجتمع مندوبو سوريا ولبنان ومصر والاردن في عمان للشروع في محادثات حول التصفية النهائية التي سيكون عليه مشروع استثمار مياه نهري الاردن واليرموك وصرح القائمقام محمود رياض ان هذه المقترحات ستبحث مع المستر جونسون المبعوث الخاص للرئيس ايزنهاور لدى وصوله الى القاهرة في الثاني عشر من شهر يونيه القادم وقال ان نسخا من المشروع العربي قد ارسلت الى المسترجونسون والى الوكالة الدولية لاغاثة اللاجئين العرب وتشغيلهم وتقدر تكاليف المشروع العام العربي بمائة وعشرين مليون دولار واذا امكن الاتفاق عليه فسيمول عن طريق الاموال الخاصة لوكالة الاغاثة الدولية وكانت الجامعة العربية قد قررت اعداد هذا المشروع .

مندوبون من فرنسا يجتمعون

لبحث مسألة ترحيل الاسرى من ديان بيان فو

مؤتمر جنيف يوالي اجتماعاته لبحث هذه المسألة

حنيف :ـ اعلن ناطق فرنسي ان ممثلين من فرنسا والفياتمن سيجتمعون في جنيف للبحث في مسألة ترحيل الاسرى من ديان بيان فو وقد اعلن هذا النبأ بعد ان عقد كل من الجانبين مؤتمراً صحفيا حول انهيار مشروع الترحيل وقد بحثت في المؤتمرين الصحفيين التهمة الفرنسية بان الفياتمن لم يسمحوا بنقل الجرحى من الفياتنام بل ارادوا ان يقتصر الترحيل على جنود الاتحاد الفرنسي وقد نفى ناطق باسم الفياتمن هذه التهمة واتهم قوات الاتحاد الفرنسي بالقاء القنابل على طريق نقل الجرحى والأسرى هذا وان قوات الفياتمن تتحرك على الطريق رقم ٤١٠ في اتجاه دلتا النهر الاحمر المنطقة الرئيسية في ايدي الفرنسيين وقد استمر مؤتمر جنيف في اجتماعاته فعقد جلسة سرية أخرى برئاسة المستر مولوتوف ويقول مراسل هيئة الاذاعة البريطانية ان الناطقين الرسميين قد التزموا جانب الصمت فيما يتعلق بطبيعة المباحثات الا انه المح الى ان الجو قد تحلل من الرسميات كثيراً .

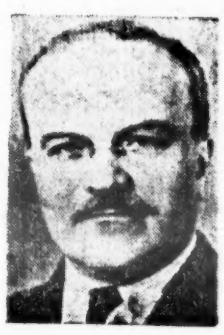

مولوتوف

حنيف :ـ استؤنفت في جنيف المحادثات الخاصة حول الهند الصينية وجاء في بيان صدر عقب الاجتماع ان وفود الدول التسع المشتركة في المحادثات ستعود الى الاجتماع ـ اليوم ـ ويشير المراسلون في جنيف الى انه قبل ابتداء الجلسة صرح المندوبون الشيوعيون بان اية تسوية للهند الصينية يجب ان تشمل البلاد باسرها وان يعالج موضوع لاوس وكمبوديا على غرار موضوع فياتمن وفهم المراسلون ان وجهة النظر هذه لم تتفق مع ما تراه الدول الديمقراطية من وجوب معالجة قضية لاوس وكمبوديا على حدة وقد جرت في جنيف اولى المحادثات الخاصة حول ترحيل الجرحى من ديان بيان فو بين ممثلي فرنسا وسلطات الثوار الفياتمن وقد صرح ناطق فرنسي بعد ذلك بان الاجتماع كان رسميا وقد تميز بشعور المجاملة واعلنت القيادة الفرنسية العليا ان ٢٤ جنديا اخرين من جرحى ديان بيان فو قد وصلوا الى هانوي وقال متحدث فياتمني في جنيف ان الممرضة الفرنسية التي كانت مع حامية ديان بيان فو سيطلق سراحها .

بين تركيا وباكستان

كراتشي : ـ تم في كراتشي الآن تبادل الوثائق المتعلقة بابرام الاتفاقية الثقافية بين تركيا وباكستان وقد مثل السيد ظفر الله خان وزير خارجية باكستان حكومته بينما مثل السفير التركي هنا حكومته أيضاً ووجه السيد غلام محمد رسالة الى السيد جلال بايار مهنئاً اياه بمناسبة اعادة انتخابه رئيساً للجمهورية التركية وأعرب الحاكم العام عن أمله في أن تزدهر تركيا وتزداد سعادتها ورفاهيتها تحت حكم السيد بايار وارشاداته ..

الحكومة الأردنية تقرر

انشاء قيادة عسكرية عربية مستقلة

للحرس الوطني الاردني

عمان : ـ قررت الحكومة الاردنية انشاء قيادة عسكرية عربية مستقلة للحرس الوطني الاردني وفهم ان هذه القيادة ستكون منفصلة عن قيادة الجيش العربي الاردني القوة الرئيسية المحاربة في البلاد وقرر مجلس الوزراء الاردني في جلسة عقدها ان تكون قيادة الحرس الوطني الاردني تحت اشراف الوزارة المباشر وقد اتخذ قرار الحكومة الاردنية لانشاء قيادة حرس وطني منفصلة نتيجة لاتصالاتها مع الدول العربية وعلى ضوء الملاحظات التي قدمتها هذه الدول وبأن هذه الاتصالات التي قيل هنا انها أوشكت على الانتهاء الان كانت المسألة الرئيسية أمر تحويل الحرس الوطني وفهم هنا أن من المحتمل ان تضم قيادة الحرس الوطني بموجب الترتيبات الجديدة مستشارين عسكريين من الدول العربية وقد فوض السيد انور نسيبه وزير الدفاع الاردني امر انشاء قيادة الحرس الوطني الجديدة .

أنباء وأحداث

عمان :ـ قدم الجانب الأردني في لجنة الهدنة الأردنية الاسرائيلية المشتركة شكوى الى اللجنة قال فيها ان القوات اليهودية المرابطة قرب خط الهدنة أطلقت النار على قرية قطنه في منطقة القدس غير انه لم تقع اصابات بين سكان القرية.

بغداد :ـ سارت أمس مظاهرات انتخابية احتجاجاً على وجود البعثة العسكرية الأميركية في العراق وطالب المتظاهرون بطرد البعثة ورفض المساعدات العسكرية الأميركية ورفض المحالفات العسكرية والمفهوم ان الجماعة المعروفة بأنصار السلام أخذت تستغل الظروف الانتخابية للدعاية لمبادئها والكشف عن ميولها الحقيقية .

بيروت :ـ علم هنا ان الحكومة اللبنانية بعثت الى الأردن بمبلغ مائتي ألف ليرة لبنانية مساهمة من لبنان في تعزيز الحرس الوطني الأردني والمعروف ان الحكومة اللبنانية كانت قد قررت المساهمة بهذا المبلغ منذ بضعة أشهر ولكن تأخر البرلمان اللبناني في ابرام الموازنة العامة حال دون ارسال المبلغ الى الحكومة الأردنية حين ذاك .

لندن :ـ وجه سؤال في مجلس العموم البريطاني الى المستر لودج باركر وكيل وزارة الخارجية عن الحالة في قناة السويس بمصر ورد بقوله انه في الفترة الواقعة بين الثاني من ابريل الماضي والثالث عشر من مايو الحالي وقع اثنين وخمسون اعتداء على الجنود البريطانيين في المنطقة أسفرت عن قتل جندي واحد واصابة أربع آخرين بجراح خطيرة .

القاهرة :ـ علم ان جلالة الأمبراطور هيلاسيلاسي أمبراطور الحبشة تلقى دعوة رسمية لزيارة مصر عند مامر بالخرطوم في طريقه الى الولايات المتحدة والمعروف ان القائمقام محمد صفوت قائد القوات المصرية في السودان قد أعرب لجلالة الأمبراطور عن أطيب تمنيات الحكومة المصرية ودعى جلالته بالنيابة عن مصر حكومة وشعباً لزيارتها .

كراتشي :ـ ابتدأ المستر هوارس هيلدرث السفير الأمريكي في باكستان والموجود حالياً في واشنطن في عقد سلسلة من المحادثات مع موظفي وزارة الخارجية الأمريكية حول العلاقات بين باكستان والولايات المتحدة ومن المنتظر أن يقوم المستر هيلدرث الذي سيقضي مدة أسبوعين في الولايات المتحدة بدارسة مشروع المساعدات الأمريكية لباكستان مع موظفي وزارتي الخارجية والدفاع .

G.E.C.
THE GENERAL ELECTRIC CO. LTD. OF ENGLAND
المراوح الكهربائية
صنع انجلترا

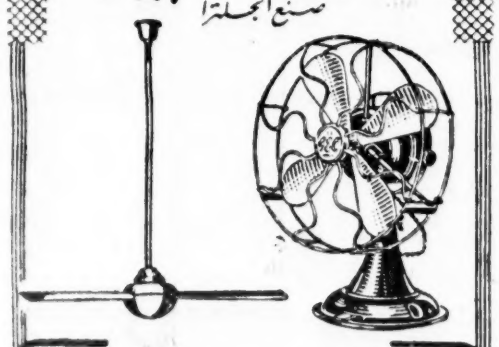

تنتج شركة جنرال اليكتريك بانجلترا مراوح كهربائية تفي بكل حاجة ، فمنها ما يصلح للمائدة ، الحائط ، السقف وغير ذلك من الاغراض وتتميز بأنها رفيعة التصميم والانتاج مما يجعلها جديرة بالشهرة العظيمة التي تعرف بها منتجات شركة جنرال اليكتريك

تطلب من : ابراهيم عبدالله الجفالي واخوانه
الوكلاء الوحيدون في المملكة العربية السعودية لمنتجات شركة الكهرباء الانجليزية
« جنرال اليكتريك كومباني ليمتد اوف انجلاند »

برنامج الإذاعة

البرنامج العربي

الجمعة ١٨/٩/١٣٧٣

الاذاعة الاولى

٨/٠٠ السلام الوطني القرآن الكريم محمد ابو العلا من سورة (هود) ٨/٢٠ نشرة الاخبار .

الاذاعة الثانية

١١/٣٠ افتتاح حديث السيد علوي مالكي . ١١/٤٠ القرآن الكريم محمود خليل الحصري من سورة (الحجرات) ١٢/٠٠ مدفع الافطار اذان المغرب .

الاذاعة الثالثة

١/٠٠ افتتاح ـ القرآن الكريم جميل آتشي من سورتي (النجم والقمر) ١/٢٥ برنامج الطلبة بتقديم واشراف محمد عبد الصمد فدا ١/٤٥ نشرة الاخبار ١٢/٠٠ اذان العشاء .

البرنامج الاردني

الجمعة ١٨/٩/١٣٧٣

١/٠٠ السلام الوطني ١/٢ القرآن الكريم تلاوة عبد الصمد جبي ١/١٧ العالم في اسبوع ١/٢٨ موسيقى ١/٣٠ نشرة الأخبار .

البرنامج الاندونيسي

الجمعة ١٨/٩/١٣٧٣

٢/٠٠ السلام الوطني ٢/٢ القرآن الكريم تلاوة مختار غازي ٢/١٨ العالم في اسبوع ٢/٢٨ موسيقى ٢/٣٠ نشرة الاخبار .

مقاطعة شركة فرنسية

تعلن وزارة الاقتصاد انه قد صدر امر سمو نائب رئيس مجلس الوزراء رقم ٧٦٠٦ في ١١/٨/١٣٧٣ هـ بمقاطعة الشركة الافرنسية .

FRENCH TRADING COMPANY 5 CITE' PARADIS PARIS.

التي تتعامل في بيع الاقمشة بالجملة والقطاعي وبيع المواد الاولية والحديدية والمعدنية اللازمة لاعمال البناء وللمواد الكيماوية وحظر دخول منتجاتها ـ وقد ابلغت الجمارك بذلك لحجز مايرد من منتوجات تلك الشركة وللاعلان جرى نشره .

انذار

الى التجار — والمستوردين

تعلن وزارة المالية لعموم المستوردين للبضائع من تجار وشركات ان الدوائر الجمركية لاحظت التأخير الذي يحصل من قبل المستوردين في اجراءات فسح بضائعهم من الجمرك وبالتالي تأخير نقلها بعد فسحها من الجمرك خصوصاً في انواع الأرزاق والأسمنت والحديد والأخشاب بسبب عدم وجود مخازن كافية لدى المستوردين لخزن ما هو لهم او الأنتظار للبيع لغرض استلام الأنواع الباعة من قبل الباعة عليهم من الجمرك او رغبة منهم في نقل بضائعهم على سياراتهم الخاصة وحيث قد ابدى شيخ الحمال لدى المديرية العامة للجمارك استعداده لنقل البضائع بعد فسحها بالنسبة للكميات الكبيرة وبالنسبة لكل تاجر في الكميات الكثيرة العدد لهذا فعلى المستوردين المبادرة بتخليص بضائعهم من الدوائر الجمركية قبل انتهاء مدة السماح المقررة لبقاء البضائع بدون عوائد ارضية ومقابلة ذلك باستلام بضائعهم بعد فسحها وكل من يتأخر بسبب عدم وجود مخزن لديه أو رغبته النقل في سياراته الخاصة او انتظاره لبيع بضائعه في الجمرك وقيام المشتري بنقلها من الجمرك فيكون الما تورد هو المسئول بدفع الأرضية وليس للجمرك دخل في التأخير الذي يقع من المستوردين عن اتمام اجراءات الفسح على بضائعه وبعد فسحها وللعموم جرى نشره .

حوادث واخبار محلية

دولة

حسين العويني

وصل الى جدة قادماً من بيروت في يوم امس الخميس الموافق ١٧/٩/٧٣ دولة حسين العويني أحد رؤساء الوزارة اللبنانية السابقين وقد استقبل في المطار استقبالا حافلا من كبار الشخصيات ومن رجال الجالية السعودية فنرحب بقدومه ونرجو له اقامة طيبة .

طلائع الحجاج هذا العام

كنا نشرنا بالعدد ١٥٤٩ ان الباخرة « انكنج » ستصل الى جدة يوم ٢١ رمضان وعليها ١١٦٦ حاجا من الملايو ، وقد علمنا اليوم ان الباخرة « فلالاوت » التي تقوم من اندونيسيا حاملة ٧٦٩ حاجا ستصل الى جدة في غرة شوال وهي اولى باخرة من اندونيسيا وستتبعها بواخر اخرى ان شاء الله .. ونحن اذ نزف هذه البشرى على صفحات "صحيفة" نسأل الله ان يجعل هذا الموسم موسم خير وبركة .

مطبوعات جديدة

أنجز الأستاذ عمر عبد الجبار طبع بعض المؤلفات الجديدة ، أثناء رحلته الى مصر ومن هذه المؤلفات :

خطب المسجد الحرام

ويمثل هذا الكتاب مجموعة الخطب التي ألقاها فضيلة الشيخ عبد العزيز بن عبد الله بن حسن آل الشيخ خطيب وامام المسجد الحرام ووكيل وزارة المعارف ومساعد سماحة رئيس القضاة أيام الجمع وفي الأعياد وفي الاستسقاء ، وهي تقع في حوالي المائتي صفحة وقد ضبطت بالشكل ، وطبعت طبعاً جيداً في غلاف أنيق .

إنارة الدجى

في مغازي خير الورى

كما أتم طبع الجزء الأول من هذا الكتاب في تاريخ مغازي الرسول الكريم ، وهو شرح لفضيلة الشيخ حسن محمد مشاط على مغازي العلامة أحمد البدوي الشنقيطي ، وقد طبع على نفقة الشيخ ياسين عيسى الفاداني المدرس بمدرسة العلوم الدينية بمكة ، طبعاً متقناً على ورق صقيل وضبطت ابيات المنظومة الشعرية بالشكل

زعيم سوداني

قدم من السودان الى جدة في يوم أول أمس سعادة السيد ميرغني الأدريس من زعماء السودان وقد استقبل استقبالا حافلا من كبار الشخصيات ومن رجال الجالية السعودية فنرحب بقدومه ونرجو له اقامة طيبة .

قدوم

* قدم من بيروت في يوم ١٥/٩/٧٣ الشيخ سراج زهران
* وصل الى جدة قادماً من بيروت الشاب عبد الرحمن سرور الصبان .
* قدم من القاهرة في يوم أمس الدكتور سلطان الزمزمي
* وصل الى جدة قادماً من القاهرة الشيخ علي بترجي .
* قدم من القاهرة في يوم أمس الأستاذ حسن هدايه .
* وصل الى جدة قادما من القاهرة الشاب صالح محمد عطية

حركة البواخر

بميناء جدة

(من مدير خفر السواحل والموانىء)

بتاريخ ١٤ الجاري رست بالميناء الباخرة الايطالية فالبرادينا قادمة من اليونان وعليها ٢٣٠٠ طن بضاعة مختلفة ورست بالميناء ايضاً الباخرة السعودية يوسف قادمة من السويس وعليها ٦٠٠ طن بضاعة مختلفة ، ورست الباخرة بالميناء ايضا الباخرة الامريكية اسقيل فاربكنور وعليها ٤٥٠ طن بضاعة مختلفة قادمة من نيويورك

وغادرت الميناء الباخرة البريطانية سيدي براني قاصدة السودان خالية

اضاءة ساعة الحرم

لماذا حزينة ... الظلام يعم ارجاءها والناس في حاجة ماسة الى ان يروها مضيئة كعادتها خاصة في هذا الشهر وأن مصالحهم واعمالهم مرتبطة بها كل الارتباط ونحن لانعرف السبب في ظلامها بعد ان عم النور جميع ارجاء مكة فرجاؤنا الى الشركة السعودية للكهرباء الاسراع في اضاءة ساعة الحرم لاهميتها .

خبر من نيويورك

يؤلف في الزنزانة

قبل ان يصل هذا النبأ الى القراء يكون كاريل تشيمان قد ودع هذه الدنيا الى عالم الفناء ، هذا اذ لم يصدر العفو عنه في اللحظة الاخيرة فيستبدل حكم اعدامه بالسجن المؤبد .

وكاريل تشيمان مجرم من الطراز الأول ، ولكنه ايضا مؤلف عبقري كما نعته الكتاب هنا ومنذ ان زج به في السجن وصدر عليه حكم الاعدام اخذ يكرس اوقات فراغه في كتابة قصة اجرامية رائعة . وقد صدر كتابه هذا الاسبوع بعنوان « الزنزانة رقم ٢٤٥٥ ـ خط الموت » وفيه يصور مغامراته العنيفة ويستعرض ماضي حياته بطريقة روائية أثارت اعجاب كبار القصصيين هنا . وهو أول مؤلف له ، ولهذا فأن كثيراً من الكتاب يأملون ان تبقى الحكومة على حياته لكي لايحرم القراء ثمرات اقلام هذا العبقري ، ولكي يجد علماء النفس لدى هذا الرجل مادة ثرة تعينهم على البحث في احوال المجرمين النفسانية .

وهذا الكاتب التعس شاب أولع بالسرقة والمغامرات الجنسية الاغتصابية ولكن عبقريته لم تكتشف الا بعد ان اتفق مع احدى دور الطبع على ان تنشر له كتاباً كان قد بدأ في تأليفه فما أن وصل القسم الاول الى دار النشر وقرأه المسئولون هنالك حتى أسرعوا اليه يستحثونه أتمام روايته باسرع مايستطيع . وينتظر ان يقبض هو او ورثته مائة الف دولار من محصول هذا الكتاب

وقد رفعت لجنة الكتاب في نيويورك عريضة استرحام عاجلة للابقاء على حياته لكي يمكن استغلال موهبته فيما ينفع علماء النفس والبوليس السري وخبراء الاجرام كما قد يزيد في ثروة المؤلفات الروائية البارعة

سيف الدين عاشور

تعليقات محلية

من المسئول عن هـــذا ؟!

لم أصدق أغلب ماحدثوني به من أن الشارع العام وفي أهم بقعة فيه بجانب مقر ادارة الأمن العام وتحت جدار « التكية المصرية » وقد أصبح مكاناً عاماً للتبول والتغوط وأن المار من هناك لايستطيع أن يشق طريقه الا بشق الانفس من جراء الروائح الكريهة المنبعثة من تلك الجهة وأمام بيت الله الحرام . لم أصدق أغلب ذلك لأن الناس تعودوا أن يغالوا في التقدير وأن يالغوا في القول ليجيء أثر مايقولونه قوياً ، ولكنني مررت من هناك عدة مرات ورأيت بنفسي تلك المناظر المؤذية ونفذت الى خياشيمي تلك الروائح الكريهة التي تضر بالصحة أكبر الضرر بالاضافة الى أن عملا كهذا يتنافى مع قدسية المكان ومع الذوق العام . . . وساءلت نفسي من المسؤول عن وضع حد لذلك ؟ من الذي يستطيع أن يقضي على هذه المشكلة التي تكون وصمة في جبيننا فأن أحداً لايصدق أن عملا كهذا يتم في أكبر وأعظم شارع في مكة وعلى مرأى ومشهد من الناس وبالقرب من بيت الله الحرام !

قد تكون أمانة العاصمة باعتبارها مسؤولة عن النظافة العامة في البلاد ؟ قد تكون وزارة الصحة باعتبارها مسؤولة عن الصحة العامة في البلاد ! قد تكون ادارة شرطة الحرم باعتبار أن الذين يفعلون ذلك ممن يناوبون بالمسجد الحرام !

إنني لا أريد أن أسمي جهة بعينها ولكني أريد قضاء على هذا العمل الشائن بأي صورة من الصور وعن طريق أية جهة مسؤولة نعم قضاء على هذا العمل المخجل بأكثار الأنوار في تلك المنطقة وبوضع مراقبة دائمة وبمنع النوم في المسجد ومنع النوم على أبوابه وبمجازاة من يفعل ذلك جزاء صارماً ليرتدع غيره وبغيره من الحلول انني أقول : هذا قبل ان تمتلىء البلاد بالوافدين الى بيت الله الحرام وقبل ان يستفحل أمر هذا العمل وتستحيل تلك المنطقة الى مكان للبول والغائط وهذا ما لا يرضاه أي انسان في قلبه ذرة من إيمان ! .

نظافة شارع المسعى

لقد غدا شارع المسعى جميلا بعد أن اكتست أرضه بحجر الرخام الجميل واكتسب الشارع منظراً بديعاً بما اضفى عليه حجر الرخام من رونق وبهاء يتفق وقدسية المكان ، وأصبح من الواجب علينا الحرص على نظافته والعناية به حتى يحتفظ برونقه وجماله ونحن نقترح ان يتعاون اصحاب الحوانيت المقامة على جانبي الشارع مع أمانة العاصمة في العناية بنظافة الشارع وحفظه من الاوساخ ومن قاذورات الحيوانات السارية التي تتهادى في وسطه بدون رقيب ولا عتيد . ونحن نقترح ايضا ان يمنع مرور الحيوانات من ذلك الشارع فأنها تشوه منظره وتترك آثاراً قذرة فيه .

وان املنا كبير في ان تستجيب امانة العاصمة لهذا الرجاء وفي ان يهتم اصحاب الحوانيت هناك بشارعهم فيتعاونوا مع امانة العاصمة ما وسعهم التعاون فأن نظافة الشارع تدل على نظافتهم وان العناية به من أهم خصائصهم فضلا عن أنه مشعر مقدس يجب أن يكون موضع العناية والاهتمام وبالله التوفيق ؟

(س)

ضرورة تنظيف الحلاوى

الملاصقة للحرم الشريف

هذه (الحلاوى) التي تجاور الحرم الشريف مكان طيب ومريح وفي الوقت نفسه مكان صالح للتعبد والذكر . غير ان الملاحظ ان اصحابها ومن يرتادونها اتخذوها غرفاً للنوم لا سيما وقت القيلولة في هذا الشهر المبارك . كما لوحظ اخيراً انتشار رائحة كريهة منها يتأذى منها المصلون والمجتمعون لسماع الاحاديث الدينية والمواعظ النافعة .. وتزداد هذه الرائحة في (الحلاوى) الواقعة في باب الدريبة ، وباب السليمانية ، وباب الزيادة بصفة خاصة ، وبقية الحلاوى بصفة عامة . ولانعرف بالأنبعاث رائحة كهذه تؤذي المصلين والمتعبدين الا استعمالها لاغراض اخرى كالطبيخ والتبول والقاء الاوساخ في « دبولها » لذلك نرجو مديرية الاوقاف العامة لفت نظر اصحابها بقصر استعمالها على التعبد والانتظار فيها للصلاة ، لا لأغراض اخرى لاتتناسب مع قدسية المكان ، كما اننا نرجوها القيام بنقل دبولها وتنظيفها اذا كان هناك ما يستوجب ذلك ، لملاقاة هذا الضرر الذي يشكو منه المصلون

مشروع انشاء

مستشفى الملك سعود التذكاري « بعنيزة »

« جاءنا من الاستاذ صالح الذكير سكرتير لجنة انشاء مستشفى الملك سعود (بعنيزة) القائمة التاسعة من التبرعات . وهي خاصة بالتبرعات التي ساهم بها الأخوان بمدينة (الطائف)

ريال عربي	روبية	
١٨٠٨٧٥	١٠٠٠٠	(مجموع القائمة الثامنة)
١٠٠٠		سليمان العبد الله البطاح
٥٠٠		ناصر بن معمر
٣٠٠		عبد الله العبد العزيز العيسى
٣٠٠		عبد الله العبد الكريم الصائغ
٣٠٠		صالح العلي الناجم
٣٠٠		عبد الله وصالح البراهيم المرزوق وأولادهما
٢٠٠		علي الحمد الراجحي وأولاده
٢٠٠		سليمان الحمد الحيضي وأولاده
٢٠٠		ابراهيم المالك
١٥٠		حمد الصالح العليان وأولاده
١٥٠		رشيد السليمان
١٥٠		صالح البسام
١٥٠		حمد البادي
١٠٠		فهد العبد الله العيسى وأولاده
١٠٠		عبد الله الجبر وأولاده
١٠٠		عبد الله الحمد الجابر
١٠٠		عبد العزيز الخشان واخوانه
١٠٠		عبد الرحمن وعبد العزيز الضراب
١٠٠		عبد الرحمن العبد الله الصقعبي
١٠٠		عبد الله العثمان الثانيه
١٠٠		سليمان العلي الناصر
١٠٠		محمد العبد الله الميمان وابنه
١٠٠		علي الغذامي
١٠٠		رشيد الخياط
١٠٠		شلاشي المطلق
١٠٠		عبد الله العثيمين
١٠٠		عبد العزيز الفهد الذكير
١٠٠		عبد العزيز الفهد العيسى
٦٠		محمد العريفان
٥٠		عبد المحسن العويس
٥٠		عبد العزيز المضيان
٥٠		ابراهيم الفهد العيسى
٥٠		عبد الرحمن العبد الله العيسى
٥٠		عبد الرحمن العبد العزيز العيسى
٥٠		سليمان الحمد العيسى
٥٠		عبد الله الصالح الحواس
٥٠		سليمان العبد العزيز الشدوخي
٥٠		محمد الراجحي وأولاده
٥٠		ابراهيم الصغير
٣٠		ابراهيم الغذامي
٣٠		صالح الغذامي
٣٠		عبد الرحمن الشلالي
٢٠		سليمان الوهيد
٢٠		ابراهيم السلامة
١٨٦٩٦٥	١٠٠٠٠	المجموع

واللجنة ترجو من حضرات المتبرعين الكرام في الطائف التكرم بتسديد ما تبرعوا به الى الأستاذ محمد الصالح العيسى وشكراً للجميع والله الموفق .

مكتب سفريات فاضل عرب

FAZIL ARAB TRAVEL AGENCY

في خدمتك

لتسهيل السفر الى جميع انحاء العالم على اكبر شركات الطيران حيث

الراحة ، والسرعة ، والامان

إلى اوربا وأمريكا وآسيا ـ الخطوط الجوية العالمية (T.W.A.)

إلى هولندا وامريكا والباكستان والشرق الاقصى ـ الخطوط الهولندية الملكية (K.L.M)

إلى امريكا واوروبا وآسيا شركة بان اميركا الجوية (P.A.A.)

إلى القاهرة والظهران وبيروت واسمره وبورتسودان ـ الخطوط الجوية السعودية (S.A.A.)

إلى القاهرة وطرابلس وتونس شركة مصر للطيران (MISRAIR)

إلى بيروت وقبرص والكويت ـ الخطوط الجوية اللبنانية (AIRLIBAN)

لاى معلومات راجعوا

مكتب سفريات فاضل عرب

FAZIL ARAB TRAVEL AGENCY

عمارة الامير منصور ـ شارع الملك عبد العزيز بجدة

أسعار العملة

قرش	ريال	
	٤٠	الجنيه السعودي
١٤	٣٦	الجنيه الافرنجي
٣٠	٩	الجنيه المصري
١٠	١٠	الجنيه الاسترليني
١١	١٠	الدينار العراقي
١٠٧		مائة الروبية الباكستانية
١١	٧٧	مائة الروبية الهندية
٣	١٦	الدولار الامريكي
٩	١١	الدينار الاردني
١	٢	الليرة السورية
١	٤	الليرة اللبنانية

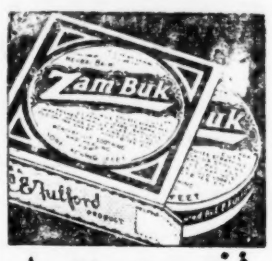

شعم سريعا
بالراحة والشفاء

• يوفر "زمبوك" راحة القدم للمصابين وهو كرهم عشبي مشهور يخفف التعب والألم ويقلل الالتهاب والورم ويقوي عضلات القدم المجهدة ويمنع الوقاية والتطهير والشفاء العاجل للاحتقان.

"زمبوك" دهن لأرضا للعلاج جميع الجروح والدمامل الجلدية ولسع الحشرات والصراصير.

زمبوك
Zam-Buk
المرهم العشبي المشهور في العالم

جولة «البلاد السعودية» في معمل الكيمياء بجدة

(قام مندوبنا بجدة عبد العزيز مطرجي بزيارة خاصة لمختبر المعادن بدعوة من الأستاذ عبدالباسط محمد حسين رئيس مكتب المعادن والشركات بوزارة المالية وكتب الينا ما يأتي)

قد أنشأت الحكومة العربية السعودية عام ١٣٦٩ مختبراً للتحليل حسب توجيهات معالي وزير المالية الأفخم . للقيام بتحليل العينات المستخرجة من منجم ظلم . ومعادن أخرى وذلك تسهيلا لاستثمار الثروات المعدنية للاستفادة منها في تقدم البلاد صناعياً واقتصاديا .

وفي خلال عام ١٣٧١ رأى معالي الوزير أن يوسع اختصاص مختبر التحليل . فأمر حفظه الله بانشاء قسم خاص . بالاشراف على الواردات الجمركيـــة . وجعل التحليل اجباريا على جميع مواد الغذية . وعهد مماليه للقيام وتحقيق المشروع . وانجازه الى سعادة وكيل وزارة المالية المساعد الشيخ عبدالعزيز العبدالله السليمان الذي يولي جل اهتمامه وعنايته الخاصة بتوجيه الموظفين والخبراء الفنيين . ويوصيهم بتأمين جميع الطلبات والمعدات الحديثة اللازمة. تمهيداً لتأدية أعماله بالطريقة المرضية في القريب العاجل انشاء الله وسيفتح هذا المعمل رسمياً . بعد أن تستكمل جميع المعدات والأجهزة الفنية . ويباشر الخبراء الكيمائيون والموظفون أعمالهم بانتظام .

وبذلك تضيف الحكومة السعودية مشروعاً حيوياً جديداً سيكون الأول من نوعه في المملكة ، يؤدي أجل الخدمات للمصلحة العامة . هذا الى جانب المشروعات العظيمة التي تحققت في عهد حضرة صاحب الجلالة مولاي الملك المعظم سعود ابن عبد العزيز أيده الله .

وقد تفضل وراقني في الجولة الاستاذ عبد الباسط محمد حسين رئيس مكتب المعادن والشركات والاستاذ معتوق باحجري رئيس الخبراء الكيمائيين والاختصاصي الفني الاول من الشباب السعودي. وقـــد تلقى علومه ودراساته وابحاثه العلمية والعملية في القطر المصري ثم تخرج وعاد لخدمة وطنه ومليـــكه فاسندت اليه وزارة المالية مهمة الاشراف العام على ادارة وتنظيم اعمـــال المختبرو المتحف وغيرهما من اعمال التحليل الكيمائي .

وكان أول قسم قمنا بزيارته هي الصالة الكبيرة الواقعة في الدور الثالث من البناية الفخمة التي تحيط بهـــا حديقة جميلة . عامرة بالأشجار والأزهـــار التي تبوح منها الروائح الزكية .

والصالة تحتوي على كثير من آثار النبطيين والسبائيين ومن آثار ثمود . وبعض المخطوطات الكوفية التي يرجع عهدها الى ما قبل ألف سنة وكذلك بعض الآلات التي كان يستخدمها العرب القدامى في استخلاص المعادن الثمينة . واني اذكر من ضمن موجودات المتحف هاون ، مبخرة من خرفة مصنوعـــة من المرمر ورحايات ومصـــافي حجرية . وعدة هيا كل وتماثيل . واشياء اخرى كثيرة متنوعة . وقـــد وجدت هـــذه الآثار في اثناء الحفريات والتنقيب عن المعادن في مهد الذهب ومنجم ظلم . وفي بعض مناطق الاراضي السعودية. وضعت بكل عناية ونظام في داخل معـــارض مصنوعة عن الخشب والزجاج الجميل . وتضاء ليلا بانوار الكهرباء الساطعة . اما بقية التحف والتماثيل كبيرة الحجم فقد وضعت على عدد من المناضد ووزعت بتنسيق جميل في ارجاء الصالة ، التي فرشت ارضها بالسجاد العربي الثمين. هذا وقد وضعت ادارة المتحف بجانب كل قطعة او جملة قطع بطاقة لطيفة للتعريف . كتب عليها باللغتين العربية والانجليزية اسم القطعة والجهة التي استخرجت منها وصاحبها . واخيراً التاريخ . . . وقد شاهدت نماذج من هذه الآثار التاريخية القديمـــة عند زيارتي لمعرض متحف دمشق بسوريا ولا حظت ان كيفية العرض هنا لا تختلف كثيراً عن غيرها في الدول العربية .

ثم انتقلنا الى القسم الثاني . حيث يوجد المتحف الجيولوجي . ويحتوي على بعض خامات المعادن وقد عين فيها مواقع هذه الخامات وكـــذلك على بعض الحفريات المشجورة من اصل نباتي او حيواني بمرور الزمن . كما وضعت كثيراً من الاحجار الثمينة النادرة او وجود في داخل علب ظريفة لحفظها وصيانتها مدى الأيام . وقد كتب تعريف موجز لـــكل منها في بطاقة خاصة وضعت بجانبها .

هذا وقد علمت ان الخبراء الاجانب من علماء الآثار والتاريخ ســـبق لهم ان قامـــوا بزيارة المتحف المذكور . واطلعوا على جميع محتوياته واعجبوا بها جداً .

واخذوا عدة صور فوتوغرافية لأهم الوجود فيه . تمهيـــدا لدراستهـــا وفحصها وموافاة المسئولين في المملكة السعودية بنتيجة دراساتهم وابحاثهم .

ثم زرنا المكتبة الكيمائية الاولى : وهي خاصة بمعمـــل التحليل وتحتوي على بعض الكتب والمراجع الكيمائية القديمـــة والحديثة وقد وضعت على منضدة كبيرة تحيط بها عدة بها كراسي وثيرة ليستريح عليها الزائرون . اثناء الاطلاع ومراجعة هـــذه الكتب التاريخيـــة العظيمة للاستفادة واخذ اهم المعلومات التاريخية من اوثق المصادر والمراجع الصحيحة .

ثم زرنا وشاهدنا القسم الثاني (المكتبة العامة) وتحتوي على عدة كتب علمية وتاريخية تبحث عن تاريخ ونهضة البلاد العربية السعودية . تأليف أشهر الكتاب وعلماء التاريخ من الشرقيين والغربيين .

فيا حبذا لو استفاد الأدباء والمؤلفون عندنا وقاموا بزيارة المتحف والمكتبة العلمية. وشاهدوا آثار العرب القدامى واطلعوا على أهم محتويات كتب التاريخ . تمهيداً للكتابة عنها في مؤلفاتهم والصحف والمجلات الثقافية . لاستفادوا بذلك علميا . وخدموا بلادهم في بث دعاية طيبة وسمعة حسنة في الخارج

وبهذه المناسبة أهيب بحضرات رؤساء الأقسام والدوائر الحكومية وأصحـــاب المؤسسات الصناعية والتجارية الكبرى في المملكة العربية السعودية . أن يحذوا حذو رئيس هذا المكتب . ويقدموا مشكورين بعض المعـــلومات والاخبار والتقارير القيمة لأهم الأعمال التي قامت بها مصالحهم ومؤسساتهم وعن المشاريع الحيوية النافعة التي حققوها لمصلحة البلاد والمزمع تحقيقها وانجازها في العهد السعودي الزاهر . كل منهم في دائرة اختصاصه وحدود استطـــاعته الى جريدة الشعب العربي السعودي (البلاد السعودية) ليطلع الرأي العام على مدى تقدم حضارة المملكة العربية السعودية وازدهارها في مدى سنوات قليلة .

بفضل تعضيد وتشجيع حضرة صاحب الجـــلالة ملك المملكة العربية السعودية . أيده الله ؟

جدة — عبد العزيز مطرجي

نـــداء

الى المواطنين الكرام

تنتهز هيئة صندوق البر فرصة شهر رمضان المبارك شهر الخير والبر والاحسان فتذكر جميع المواطنين الكرام بمشروعها الانساني الذي اضطلعت به للتخفيف من ويلات الحوادث ومواساة الفقراء والمعوزين وقد قامت الهيئة خلال الشهور الماضية بمساعدة ٦٠ أسرة وأدخلت السرور الى ١٦٠ يتيماً فيهم الأطفال وفيهم الأرامل وفيهم من العجزة من مبصرين ومرضى وكهول ولقد صادفت الهيئة من هذه الحالات أثناء تحقيقاتها ما يفطر له القلب وتلين له أقسى القلوب .

فهذه امرأة كان يشار الى أبيها بالبنان فضلا وعلما وثراء قلب لها الزمان ظهر المجن فصبح وقد اقرض الأهل في أشد حالات البؤس والفقر .

وهذا شيخ كان قبل سنوات يكد ويكدح على أولاده وأسائة وفي لمح البصر وقبل أن يشب الصغار تنزل به علة من العلل تقعد به عن أي عمل .

وهؤلاء أطفال حرمتهم الاقدار عطف ابيهم وعائلهم الذي كان يعمل ليل نهار كي يضمن لهم عيشاً سعيداً وفي غمضة عين يشاء الله أن يمضي هذا الأب تاركا صغاره ونساءه .

وكثير من الصور المبكية التي نعتقد — أيها المواطن — لو شاهدت ما شاهدنا لاهتزت مشاعرك ورق قلبك وشاطرت في هذا المشروع ولو بنصف لقمتك التي لا تملك غيرها .

والآن وقد قصصنا عليك بعض ما رأينا وما خفي أعظم فأننا نهيب بك وخاصة في هذا الشهر المبارك شهر البر والاحسان أن تقدم على الاشتراك والتبرع في هذا الصندوق لتساعدنا على الاستمرار في هذا العمل الانساني والنظر في الحالات الموقوفة الآن بسبب ضيق الوارد عن المصرف الله ولي التوفيق .

هيئة صندوق البر

« ثلاث هدايا مجاناً »

أيها المواطن الكريم
احرص على ثروة بلادك الغالية بتشجيع المواطن

محطة الشرق بجدة بشارع المطار

استحضرت حمامات للسيارات على أحدث طراز لا كما رأيت أو عهدت

هل اختبرت خدمة المواطن ؟
بزيارة واحدة تربح ثلاث هدايا مجاناً
الأولى ـ المساهمة في تنمية الثروة الوطنية
الثانية ـ المساهمة في تشجيع المشاريع الوطنية
الثالثة ـ الإبقاء على سيارتك السعيدة وأناقتها

هل ترغب ان تكون صحفيا . . ؟؟

وان تحمل دبلوم كلية الصحافة المصرية

اذا كانت لك ميول صحفية ، وترغب ان تكون صحافيا اوقصصيا ولتكون عضوا نافعا لبلدك وللعروبة التحق بـ

كلية الصحافة المصرية

لدراسة شؤون الصحافة بالمراسلة وعنوانها شارع الجيش بالقاهرة واطلب منها كتابها الايضاحي مجانا فيصلك رجوع البريد عشرات من السعوديين يدرسون الصحافة عن هذه الكلية .

لعموم المحلات التجارية والبنوك والشركات على اختلاف انواعها

تعلن وزارة المالية لعموم المحلات التجارية والبنوك والشركات على اختلاف انواعها وجنسية اصحابها ان الحكومة تطلب منهم اعتماد النظام الخاص بالطوابع وتطبيق احكامه في كل المعاملات التجارية والشركات والبنوك وما اليها وقد اتخذت لضمان انفاذه مفتشين خاصين ليقوموا بواجب مراقبة ومراجعة كل معاملة يلزم وضع الطوابع عليها وملاحظة ما إذا كانت قد وضعت طبق النظام ام لا وستنزل كل عقوبة يفرضها النظام على كل مخالفة تقع دون تردد وهذا يعتبر كتأكيد لما سبق اعلانه وسوف لا تكون اية مهادنة في المراقبة والتطبيق .

الثلاجات الكهربائية واجهزة التبريد

KELVINATOR

كلفينيتور

KELVINATOR

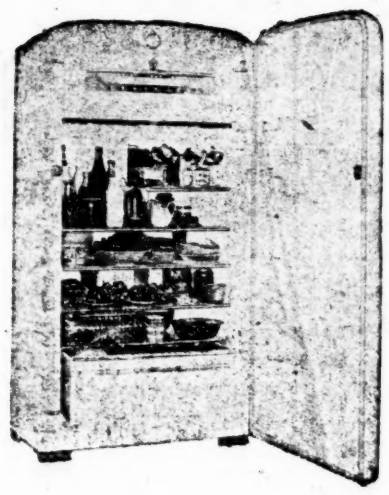

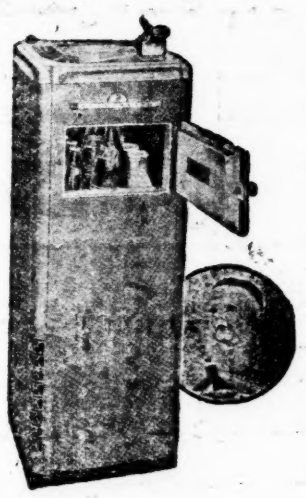

مطابخ وافران كهربائية
من كافة المقاسات

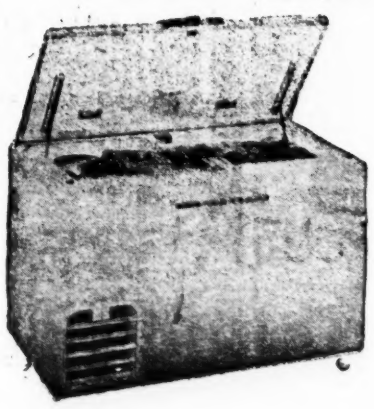

جهاز لتبريد الماء
وحفظ الزجاجات
مثلجة للمنازل والمكاتب

ثلاجة
كهربائية
من أحجام مختلفة

جهاز لحفظ المأكولات مثلجة وسليمة وطازجة

تطلب من الوكلاء الوحيدين
في المملكة العربية السعودية

ابراهيم عبد الله الجفالي واخوانه

مكة — جدة — الطائف

كل اسبوع

بقلم عبد العزيز الرفاعي

الثلاثاء

مال وموال

ان جورج صيدح الشاعر المهجري المعروف يتفاءل لمستقبل العرب الاقتصادي خيراً .. ولأمر ما يقارن بين المال والموال .. المال .. هذه القوة السحرية التي تصنع الاعاجيب .. والموال .. هذه الكلمات الشعرية التي تنطلق بها حنجرة تلين حينا وتصفو .. وتحمش وتنشر في كثير من الاحايين. ومناسبة المقارنة هي حفلة اقامها المهاجرون العرب في أمريكا عند ما افتتحوا مصرفاً مالياً .

ولا يعنيني هنا ما قاله جورج صيدح ؛ وان كان كل ما قاله ممتع رصين كعادته ؛ ولكن يعنيني هذا البيت من قصيدته الذي جمع فيه بين المال والموال، وحمله توجيها خفيا الى العناية بالاقتصاد .

اشياع مال تلاقوا عند كعبته
وكان عهدي بهم اشياع موال

نعم ان عهده وعهدي وعهدك بالعرب اشياع موال .. اشياع كلام منغوم منظوم بدأ بعروة ابن حزام واضرابه القيس .. ثم انتهى الى شعر حضري في كل حاضرة .. وموال وحـدري ومجرور واوف .. في كل مكان من بلاد العرب .

نعم كفى مواويل ايها العرب.. ان مفتاح المجد هو المال.. فابحثوا عنه وازرعوا واصنعوا واشكروا وكونوا واقعيين .. واذكروا اسرائيل فلقد قامت على المال ولا يمكن ان تزول الا بنفس الوسيلة .. المال الذي يصنع السلاح .. ويعد الرجال .. ويحيل الألداء الى اصدقاء .. ان المال يجعلنا نعيش في الواقع ، والموال يسبح بنا في الخيال .

وما ابعد الشقة بين الخيال والواقع!!

الأربعاء

ابو الركب

طرق ابو الركب باب داري.. فسارع اليه الخادم؛ وفتح له الباب وكان لقاء حار بين الخادم المسكين وبين ابي الركب ولا يزال الخادم يشكو حرارة هذا اللقاء .

والمهم في الأمر ان ابا الركب ليس لآلامه المبرحة من علاج الا الوقاية ؛ والوقاية ليس لها من سبيل الا القضاء على البعوض الخبيث الذي يهدي المرض ويوزعه على المئات من الناس . وللقضاء على البعوض ينبغي ان تتوفر مقاومة واسعة « متحدة » تقوم بها البيوت الصغيرة والكبيرة متعاونة متضامنة ، هذا اذا تعذر على الجهة المختصة ان تقوم بمكافحة عامة قوية .

ولكي يلجأ اصحاب البيوت الى وسائلهم الخاصة « الفردية » لابد وأن يتيسر الحصول على المادة المبيدة للبعوض ولو من الأسواق.. ولكن حتى هذا يكاد يكون متعذراً .. فاسعار جالون الفليت المتوسط الحجم تتراوح بين الريالين الى الريالين والنصف حسب جودة الصنف أو نسبة الدودت فيه .. فهل هذا الثمن معقول أو مقبول؟ انى اعلم - اذا صح ما أعلم - ان الدودت من المواد التي لا تجمرك فاذا كان هذا صحيحاً فان من العجيب ان يكون اسعار الفليت على هذه الدرجة من الغلاء وهي درجة تحول دون تحقيق المقاومة لاصحاب البيوت الفقيرة اما لماذا كان السعر كذلك فهذا سؤال جوابه لدى الجهة المعنية .

الخميس

القصة القصيرة

قرأت لكاتب مصري بحثا ينعى فيه على كتاب القصة المصريين انعدام المطابقة الواقعية في اقاصيصهم .. وكانت كلمة تعني باختصار ان القصاص المصريين لم ينجحوا بعد في معالجة القصة القصيرة

وانا اشارك هذا الكاتب رأيه لا في القصاص المصريين فحسب بل في القصاص العرب على وجه العموم ؛ وان كانت لهذه القاعدة شواذها .. فانا لم ار كاتب قصة قصيرة نجح في معالجتها نجاحاً مطرداً عدا توفيق الحكيم والتابعي ولعل سر نجاح التابعي انه كان ينتزع اقاصيصه من تجاربه الذاتية

وتيمور رغم شهرته القصصية فانه في كثير من الاحايين لا يلائم الواقع او المعقول في اقاصيصه لقد قرأت له قصة قبل يومين تتلخص في ان رجلا طويلا عريضاً قوي العضلات يعمل مجلداً للكتب ويشغل مع صبيه دكانا لهذا الغرض .. يمضي الزمن به ليصاب في يوم من الايام ببتر ساقيه في حادث ترام فيكون شديد الحقد على الناس وعلى الاحياء منهم وعلى صبيه بالذات الى ان يصاب الصبي ربيبه ذات يوم ببتر ساقيه هو الآخر من آلة « قص الورق » ومن العجيب الا تكون الاصابة الا في ساقيه لا في يديه أو في يد واحدة مثلا .. ثم يلجأ الربيب الى ساقين من الخشب فيلجأ الرجل ايضاً الى مثلهما .. وبذلك يطمئن خاطره .. ان هذا افتعال غير يسير يقع فيه اشهر كتاب القصة في مصر.. وهو وغيره من امثاله يدل على ان المعالجات القصصية في العالم العربي لم تنضج بعد نضجها في عالم الغرب.

الجمعة

التي هي أحسن

لو قلت ان القرآن جديد دائماً.. لا يخلقه التكرار .. تكرار التلاوة وتكرار التأمل .. وانك تطالع الآية منه اليوم .. وتطالعها غداً وتطالعها كل يوم وتتلوها اليوم وغداً وكل يوم . ثم تطالعك ذات يوم بمعنى جديد ، أو جرس جديد، أو جو جديد تقف وكأنك لم تطالعها من قبل ، ولم تتلها من قبل .. تقف مبهوراً معجباً .

لو قلت هذا لقال الناس ، وهم على حق : لقد قال الكثيرون قبلك هذا ، وقال العارفون قبلك خيراً من هذا الذي تقول ..

وأنا أقول : نعم ، ولكني لا أقول ما أقول، لا كرر هذه المعاني واحاكيها .. ولكني أقول هذا عن ايمان وعقيدة .. وأقول هذا الذي أقول بعد أن استوقفت نظري الآية الكريمة : « وقل لعبادي يقولوا التي هي أحسن ، ان الشيطان ينزغ بينهم، ان الشيطان كان للانسان عدواً مبيناً » .

استوقفت نظري هذه الآية الكريمة، فهي اهابة بارعة بالمسلمين لكي يتفادوا المنازعات.. والمنازعات تبدأ دائماً بعبارة جافة.. كلمة صغيرة تكبر رويداً .. أو من غير رويد .. فتقابلها كلمة أخرى أجف واكثر حدة وشدة .. ثم تكون الواقعة، اما شدة في الخلاف.. أو أخذاً بالتلابيب .. وموسم هذه المنازعات هو رمضان فان الصيام يشحذ الاعصاب فتثور لاتفه الاسباب ولكن لو طبقنا هذا الادب القرآني فقال كل واحد من المتنازعين « التي هي أحسن » لتفادى نزغ الشيطان ؛ واذا تفادينا هذا النزغ تفادينا شراً كبيراً واحتفظنا بعلاقاتنا الطيبة مع الناس .

السبت

حساب ودعاء

كان لي مع نفسي هذا اليوم حساب ..

جمعت الأيام - اعني السنوات - التي انقضت من عمري - ولي أقول كم هي - وجمعت الاهداف والأماني التي كنت أمني النفس بها ؛ ثم اردت أن اعمل معادلة .. كم من الاهداف والآمال حققت في هذه الحقبة من السنوات ؟ أن هنا قاسماً مشتركا اعظم بين سنوات عمري وبين اهداف حياتي هو: الهباء.. أو يكاد أن يكون الأمر كذلك، وأنا أحب ان اضع « يكاد » هذه لاني أريد أن اكون منصفاً مع نفسي أولا ، ولأني احب ان اخفف من وقع الحساب عليها ثانيا .. وليس في هذا جحد لأنعم الله علي ، بل شعور بانني لم أوف انعمه حقها من الشكران.. فهذه السنوات من عمري نعمة أمدني الله بها لكي اجعل منها حقلا صالحاً ازرعه بجلائل الاعمال وكنت منذ عرفت قيمة هذا الحقل .. وأن العمر ليس له عمر، وان هذه الأيام الملساء التي تمر بنا ان تعود .. وانها تدفعنا برفق الى ذروة الشباب ثم تنحدر بنا رويداً الى حضيض الشيخوخة.. ثم تدفع بنا - من حيث لا نشعر - الى وادي الفناء .. كنت منذ عرفت كل ذلك قد نصبت لنفسي أهدافا.. كان أهمها عندي ان تكون لي مساهمة فعالة في خدمة هذا الوطن المقدس والمسلمين في وطنهم الكبير، والانسانية جمعاء في وطنها الاكبر.. وأقول الحق .. لقد مضت كل هذه السنوات من عمري وأنا لم أصنع شيئاً جديراً بالذكر ..

اللهم هذا حسابي لنفسي .. اعترفت لك انني اضعت عمري الذي وهبت فيما لا يكافئ هبتك الغالية .. اللهم فاجعل فيما بقي منه ما افيء به الى رحمتك ورضاك .. واجعل فيما بقي من شبابي جذوة وضاءة تضيء لكل حائر .. وتحرق كل بائر .. واشعل مثلها في كل شاب مسلم ليعيشوا جميعاً على ضوئك الباهر ودينك الاقوم رواداً رحماء على اخوانهم المسلمين ، واعداء اشداء على كل من اراد بهم ذلة أو هواناً.. اللهم اشعلهم نوراً وناراً .

بشرى سارة لاصحاب السيارات عامة

يوجد في محطة التشحيم الكبرى

بالعتيبية بجرول

امتياز ورشة عظيمة

لتصليح عموم السيارات

دهان بوية ممتازة لعموم الالوان سمكرة فنية لحام كهرباء لحام اكسجين تركيب قزاز تنجيد فرشات - وبيع جميع انواع المحروقات والزيوت والشحوم ومساعدتا للجمهور ايصالها لمحلاتهم بدون مقابل على الدوام .

شرفوا تجدوا ما يسركم

عبد العزيز بن نويصر وأولاده

سيارات ستدبيكر موديل ١٩٥٤

شامبيون كماندر ستيشن واجن (بكس)

اجمل ما انتجته مصانع الاستدبيكر من السيارات الصغيرة في تاريخها الطويل

أرخص السيارات الامريكية واكثرها توفيراً للوقود

موتورات قوية ستة وثمانية سلندرات بأسعار لا تزاحم

تفضلوا بزيارة معارض الاستدبيكر بجدة ، والدمام لمشاهدة اجمل وارخص

السيارات الامريكية على الأطلاق

استعداد كامل بقطع الغيار ، ورش مجهزة بالمهندسين الاخصائيين السعوديين والاجانب

الوكيل الوحيد بالمملكة العربية السعودية

محمد علي مغربي جدة

(طلب ميكانيكيين)

ان شركة متشل كوتس وشركاهم

(شرقية) لممتد بجدة في حاجة الى ميكانيكيين

سعوديين لهم الخبرة التامة في اصلاح السيارات الجيب

اللاندروفر والسيارات الانجليزية الاخرى فمن

يأنس في نفسه الكفاءة فليتقدم لمراجعتها .

ستوديو سمير للتصوير بجدة

يعلن لعموم المصورين في المملكة بانه قد استحصل على توكيل شركة كوداك

المبيع بالجملة والمفرق

وينصح هواة التصوير باستعمال ماكينات وافلام كوداك الشهيرة

دفاتر تجارية

يومية ، زمام مقاسات متنوعة مجلده تجليد فاخر وعلى ورق أبيض وأزرق متين تباع بالجملة والقطاعي لدى مطابع الفتح بجدة .

منع التعامل مع الشركة التجارية الدولية (هولاندر)

تعلن وزارة الاقتصاد انه قد صدر امر سمو نائب رئيس مجلس الوزراء رقم ٨٧٧ في ١٣٧٣/٨/٢٨ هـ بحظر التعامل مع الشركة التجارية الدولية - هولاندر ، وفروعها الموضحة ادناه واضافة اسمي فرعيها في اسرائيل الى القائمة السوداء وقد ابلغت الجمارك بحظر ما يرد من هذه الشركة وفروعها من بضائع مهما كان مصدرها

(نحن نضمن ساعاتكم)

نزولا على رغبات زبائننا الكرام استقدمنا أخصائيين من الخارج لاصلاح عموم الساعات على اختلاف انواعها

محلات الفباشي

تحذير بشأن ملكية اختراع

ليكن معلوما ان شركة فارماسوتيقي ايتاليا س ا . المقيمة في (١٨) فيا ف . توراتي - ميلانو - ايطاليا - هي المالكة الوحيدة في الأختراع المتعلق باستر الكلورا مفنيكول مع آسيد الكربوكسيليك العطري ، بشكل ان الكربوكسيل مرتب بسلسلة جنبية ،

"Chloramphenicol esters with Aromatic carboxylic acids having the Carboxyl in an aliphatic lateral claim"

ان الشركة المذكورة تطالب بجميع الحقوق في هذا الأختراع في المملكة العربية السعودية وستتخذ جميع الأجراءات القانونية ضد اي شخص او شركة تتعدى على حقوقها .

مقوي العائلة المفضل للكبار والصغار

إن فيرونيتا سر فان ما تحقق فائدتها ! ابدا بأخذ عقاقير متنقلة منها اليوم ولاحظ كيف انه سيكون اسهل عليك كثيراً القيام بالأعباء والمشاغل اليومية، الحياة تبدو جميلة للشخص السليم العافي ... تناول فيرونيتا وأحكم بنفسك ! خاليه من الكحول، مفيدة للصغار والبالغين.

جلوكوز - حديد - شعور - اعصاب

فيرونيت

VIRONITA

زجاجات كبيرة وزجاجات صغيرة